

Alba Geotrade Zrt.
 8000 Székesfehérvár Óvoda utca 2.
 A munkavégző neve
 Munkaszám: 360-3177/1-009

33-0024/2009

Iszka-szentgyörgy Település zk1
 zártkert

VÁLTOZÁSI VÁZRAJZ

a területkimutatásban felsorolt (28 db) helyrajzi számú földrészleteken kifesztültségű elektromos vezeték elhelyezését biztosító szolgalmi jog bejegyzéséhez

Méretarány: 1:2000

Szelvényszám: 54-144-34
 54-144-43
 54-322-12
 54-322-21



	oszloptranzformátor
	oszlop, oszlopszám
	földkábél
	légkábél
	szolgalmi sáv
	szolgalmi sáv érintett terület
	szolgalmi sáv nem érintett terület
	területkimutatás sorszáma

Készítette: Székesfehérvár, 2009.04.10.

Veresné Szeleczky Adrienn
 Készítő
 Oklevél száma: 81/2004

Ez a változási vázrajz megfelel az érvényben lévő F.2. Szabályzat tartalmi és pontossági előírásainak.

Kun László
 minőség tanúsító földmérő
 Ing.rend.min.sz. 1859/2004
 10. árrendező mérnök
 GD-K/07-0923
 1855/2004

A fentüntetett méretadatok a helyszíni állapotra vonatkoznak és ±0.3 m pontossággal értendők.

A fenti földrészletek II. jelű területét (1800 m²) érintő kifesztültségű elektromos vezeték elhelyezését biztosító szolgalmi jog az

E.ON Észak-dunántúli Áramhálózati Zrt.
 (9027 Győr, Kandó Kálmán u. 11-13.)
 illeti meg.

Az állami alapadat tartalom az ingatlan-nyilvántartási térkép tartalmával megegyezik. Ez a záradék a keletkezéstől számított egy évig érvényes, későbbi felhasználás előtt a vázrajzot újra záradékoltatni kell.

Székesfehérvár, 2009. május 15. nap



Ing.rend.min.sz.: Lénvai Csábor
 1906/2005

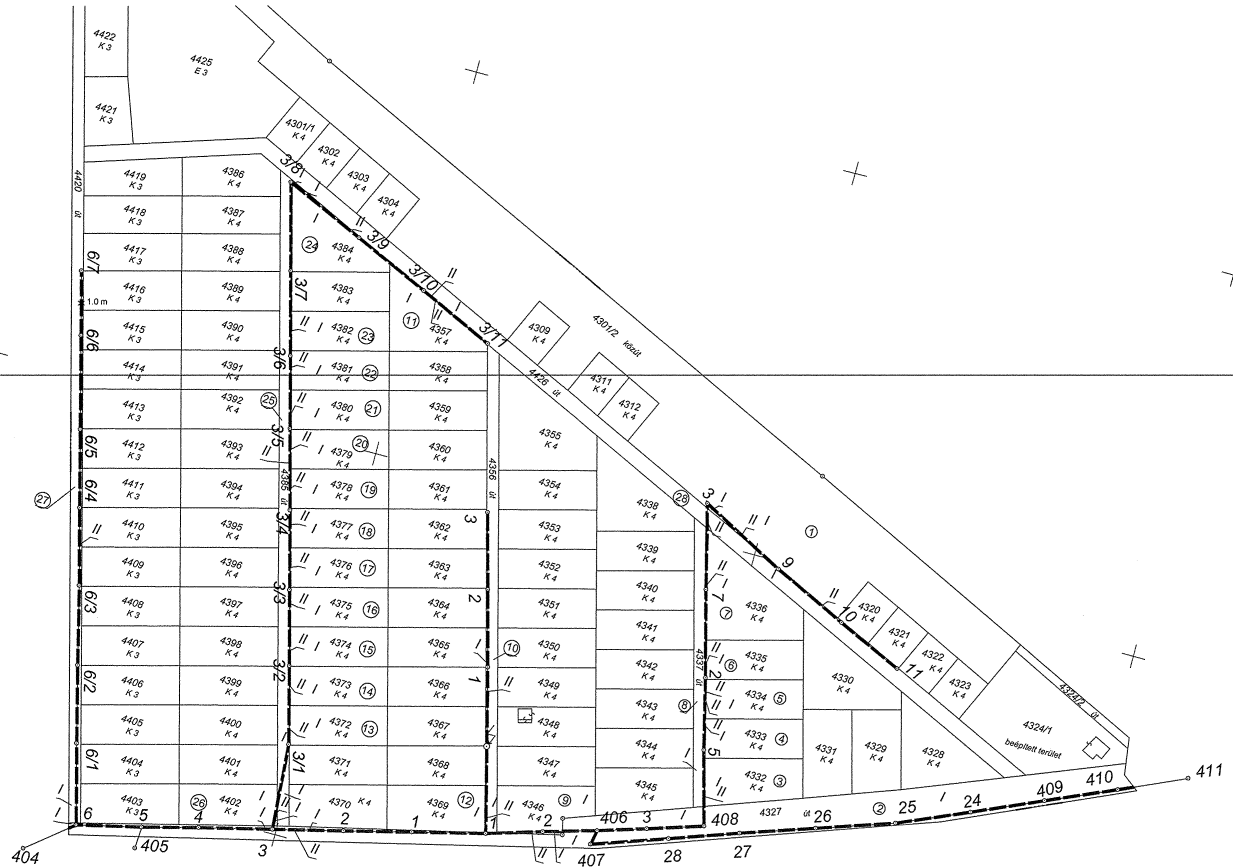

A változási vázrajz területkimutatással együtt érvényes

Alba Geotrade Zrt.
8000 Székesfehérvár Óvoda utca 2.
A munkavégző neve
Munkaszám: 360-3177/1-009

Iszkaszentgyörgy Település zk2
zártkert







33-0033/2009

VÁLTOZÁSI VÁZRAJZ

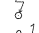
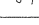
a területkimutatásban felsorolt (41 db) helyrajzi számú földrészleteken kisfeszültségű elektromos vezeték elhelyezését biztosító szolgálmi jog bejegyzéséhez

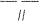
Méretarány: 1:2000

Szelvényszám: 54-144-32
54-144-34

	oszloptranzformátor
	oszlop, oszlopszám
	földkőbel
	légkőbel
	szolgálmi sáv
	szolgálmi érintett terület
	szolgálmi nem érintett terület
	területkimutató sorszáma

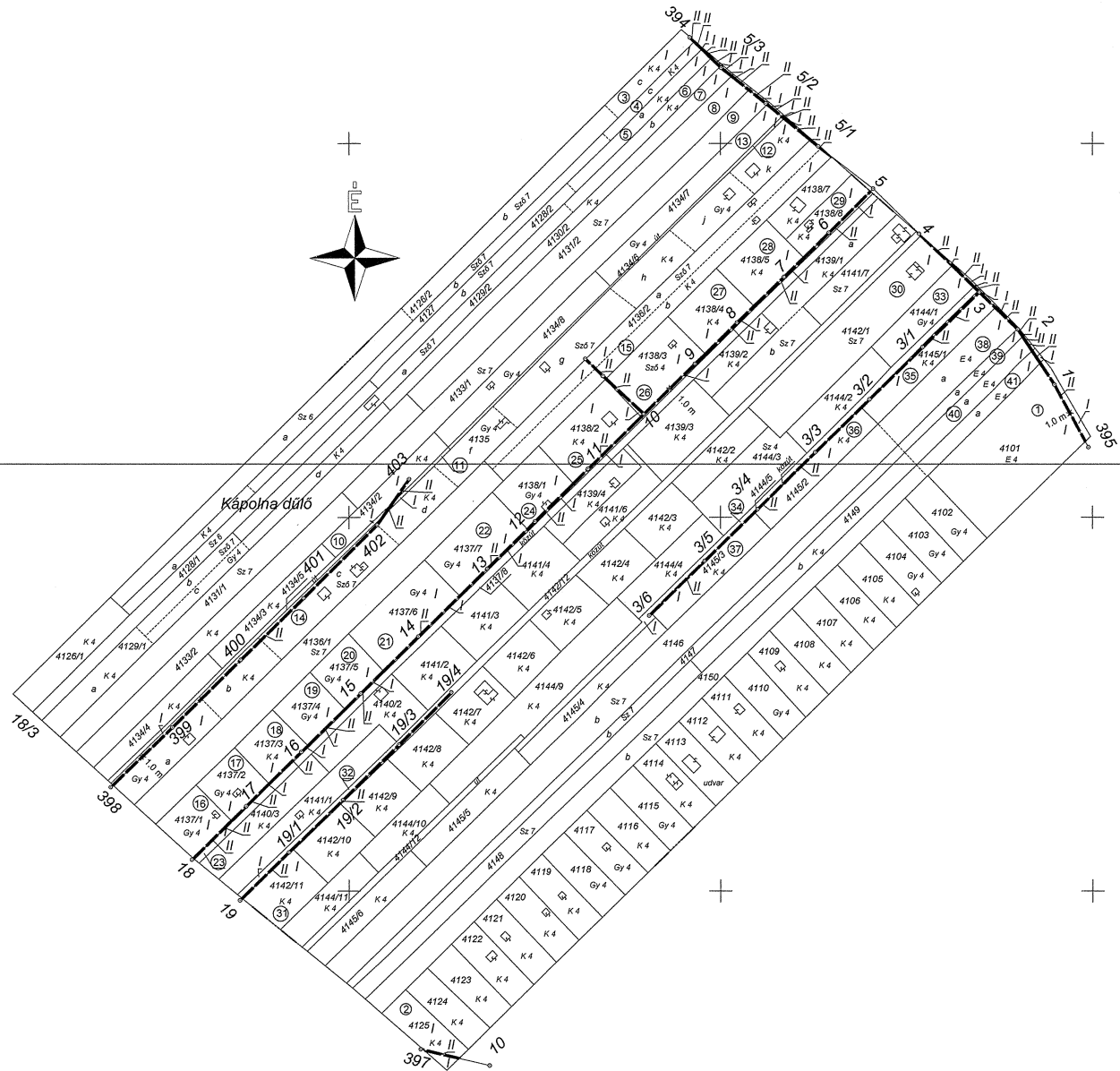

Készítette: Székesfehérvár, 2009.05.18.

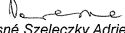
Veresné Szelezcky Adrienn
Készítő
Oklevél száma: 81/2004

A feltüntetett méretdatok a helyszíni állapotra vonatkoznak és ±0.3 m pontossággal értendők.

A fenti földrészletek II. jelű területét (1440 m²) érintő kisfeszültségű elektromos vezeték elhelyezését biztosító szolgálmi jog az

E.ON Észak-dunántúli Áramhálózati Zrt.

(9027 Győr, Kandó Kálmán u. 11-13.)
illeti meg.

Ez a változási vázrajz megfelel az érvényben lévő F.2. Szabályzat tartalmi és pontossági előírásainak.

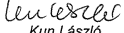
Kun László
minőséget tanúsító földmérő mérnök
Ing.rend.min.sz. 1859/2004
Földmérő mérnök
GD-K/07-0923 IFM: 1859/2004

Az állami alapadat tartalom az ingatlan-nyilvántartási térkép tartalmával megegyezik. Ez a záradék a kelteztől számított egy évig érvényes, későbbi felhasználás előtt a vázrajzot újra záradékoltatni kell.

Székesfehérvár, 2009. május 26. nap



záradékoló

László
Ing.rend.min.sz. 1859/2004

A változási vázrajz területkimutatással együtt érvényes

VÁLTOZÁSI VÁZRAJZ

a területkimutatásban felsorolt (21 db) helyrajzi számú földrészleteken kifeszültségű
elektromos vezeték elhelyezését biztosító szolgálmi jog bejegyzéséhez

Méretarány: 1:2000

Szelvényszám: 54-141-43

	oszloptranzformátor
	oszlop, oszlopszám
	földkábél
	légkábél
	szolgálmi sáv
	szolgálmi sáv érintett terület
	szolgálmi sáv nem érintett terület
	területkimutatás sorszáma

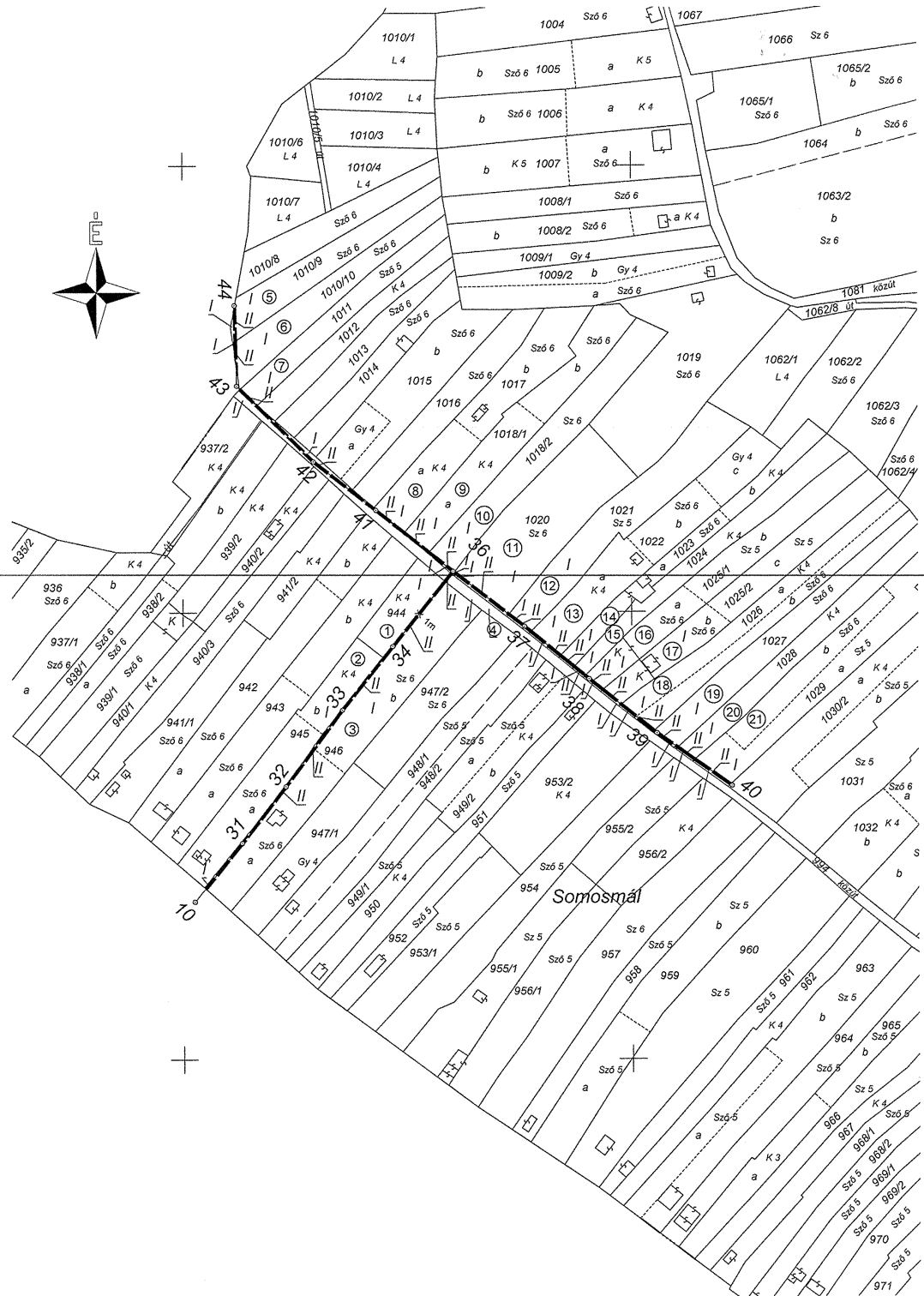

Készítette: Székesfehérvár, 2009.04.10.

Veresné Szeleczky Adrienn
Veresné Szeleczky Adrienn
Készítő
Oklevél száma: 81/2004

A feltüntetett méretdatok a helyszíni állapotra
vonatkoznak és ±0.3 m pontossággal értendők.

A fenti földrészletek II. jelű területét (486 m²) érintő kifeszültségű
elektromos vezeték elhelyezését biztosító szolgálmi jog az

E.ON Észak-dunántúli Áramhálózati Zrt.

(9027 Győr, Kandó Kálmán u. 11-13.)
illeti meg.

Ez a változási vázrajz megfelel az érvényben lévő F.2.
Szabályzat tartalmi és pontossági előírásainak.

Kun László
Kun László
minőségét tanúsító földmérő, PH.
Ing.rend.min.sz. 1859/2004
GD-K/07-0923

Az állami alapadat tartalom az ingatlan-nyilvántartási térkép
tartalmával megegyezik. Ez a záradék a keltezésétől számított
egy évig érvényes, későbbi felhasználás előtt a vázrajzot újra
záradékolni kell.

2009 -05- 15
Székesfehérvár, 2009. hó nap



Ing.rend.min.sz.
1938/2005

VÁLTOZÁSI VÁZRAJZ

a területkimutatásban felsorolt (46 db) helyrajzi számú földrészleteken kifizetésűségű
elektromos vezeték elhelyezését biztosító szolgalmi jog bejegyzéséhez

Méretarány: 1:2000

Szelvényszám: 54-143-42
54-143-44

L	oszloptranzformátor
d	aszlop, aszlopszám
c 1	földkábél
---	légkábél
---	szolgalmi sáv
	szolgalmat érintett terület
	szolgalmat nem érintett terület
①	területkimutató sorszáma



Készítette: Székesfehérvár, 2009.04.10.

Vezető
Veresné Szeleczky Adrienn
Készítő

Oklevél száma: 81/2004

A feltüntetett méretadatok a helyszíni állapotra vonatkoznak és ±0.3 m pontossággal értendők.

A fenti földrészletek II. jelű területét (3278 m²) érintő kifizetésűségű elektromos vezeték elhelyezését biztosító szolgalmi jog az

E.ON Észak-dunántúli Áramhálózati Zrt.

(9027 Győr, Kandó Kálmán u. 11-13.)
illeti meg.

Ez a változási vázrajz megfelel az érvényben lévő F.2. Szabályzat tartalmi és pontossági előírásainak.

Kun László
Kun László
minőség tanúsító földmérő mérnök
Ing.rend.min.sz. 1859/2004
GD-K/07-0923

Az állami alapadat tartalom az ingatlan-nyilvántartási térkép tartalmával megegyezik. Ez a záradék a keletkezéstől számított egy évig érvényes, későbbi felhasználás előtt a vázrajzot újra záradékosítani kell.

Székesfehérvár, 2009. hó nap



[Signature]
záradékoló

Ing.rend.min.sz.
ingatlanrendező min.sz.
1657/2001

A változási vázrajz területkimutatással együtt érvényes

Alba Geotrade Zrt.
8000 Székesfehérvár, Csopota utca 2.
A munkavégző neve
Munkaszám: 360-3177/1-009

33 - 0030 / 2009

Iszka-szentgyörgy Település zrk5
zártkert

VÁLTOZÁSI VÁZRAJZ

a területkimutatásban felsorolt (49 db) helyrajzi számú földrészeleten kifeszűltésű elektromos vezeték elhelyezését biztosító szolgálmi jog bejegyzéséhez

Méretarány: 1:2000

Szelvényszám: 54-143-41
54-143-42
54-143-44

	oszlótranszformátor
	oszlópól
	vezeték
	szolgáltsáv
	szolgáltsáv területtel
	szolgáltsáv területtel területismertető száma



Készítette: Székesfehérvár, 2009.04.10.

Vezető
Veresné Szecskly Adrienn
Készítő

Oklevél száma: 81/2004

Ez a változási vázrajz megfelel az érvényben lévő F2 Szabályzat tartalmi és pontossági előírásainak.

Kun László
minőségellenőrző mérnök
Ing.rend.min.sz.: 1859/2004/1250
GD-K/07-0923 1839/2004

A feltüntetett méretdatok a helyszíni állapotra vonatkoznak és az 5,3 m pontosságig érvényes.

A fenti földrészelet II. jelű területét (3704 m²) érintő kifeszűltésű elektromos vezeték elhelyezését biztosító szolgálmi jog az

E.ON Észak-dunántúli Áramhálózati Zrt.

(9027 Győr, Kandó Kálmán u. 11-13.)
illeti meg.

Az állami alapadat tartalom az ingatlan-nyilvántartási lévkép tartalmával megegyezik. Ez a záradék a katasztrális számított egy évi érvényes, későbbi felhasználás előtt a vázrajzot újra záradékoltatni kell.

Székesfehérvár, 2009. 04. 10. nap



Ing.rend.min.sz.:
Mártonné Tarnóczi
Ingatlanrendező
Min.sz.: 933/1990

A változási vázrajz területkimutatással együtt érvényes



