

ISZKASZENTGYÖRGY

Településrendezési eszközök felülvizsgálata

PROBLÉMATÉRKÉP
M = 1:30000

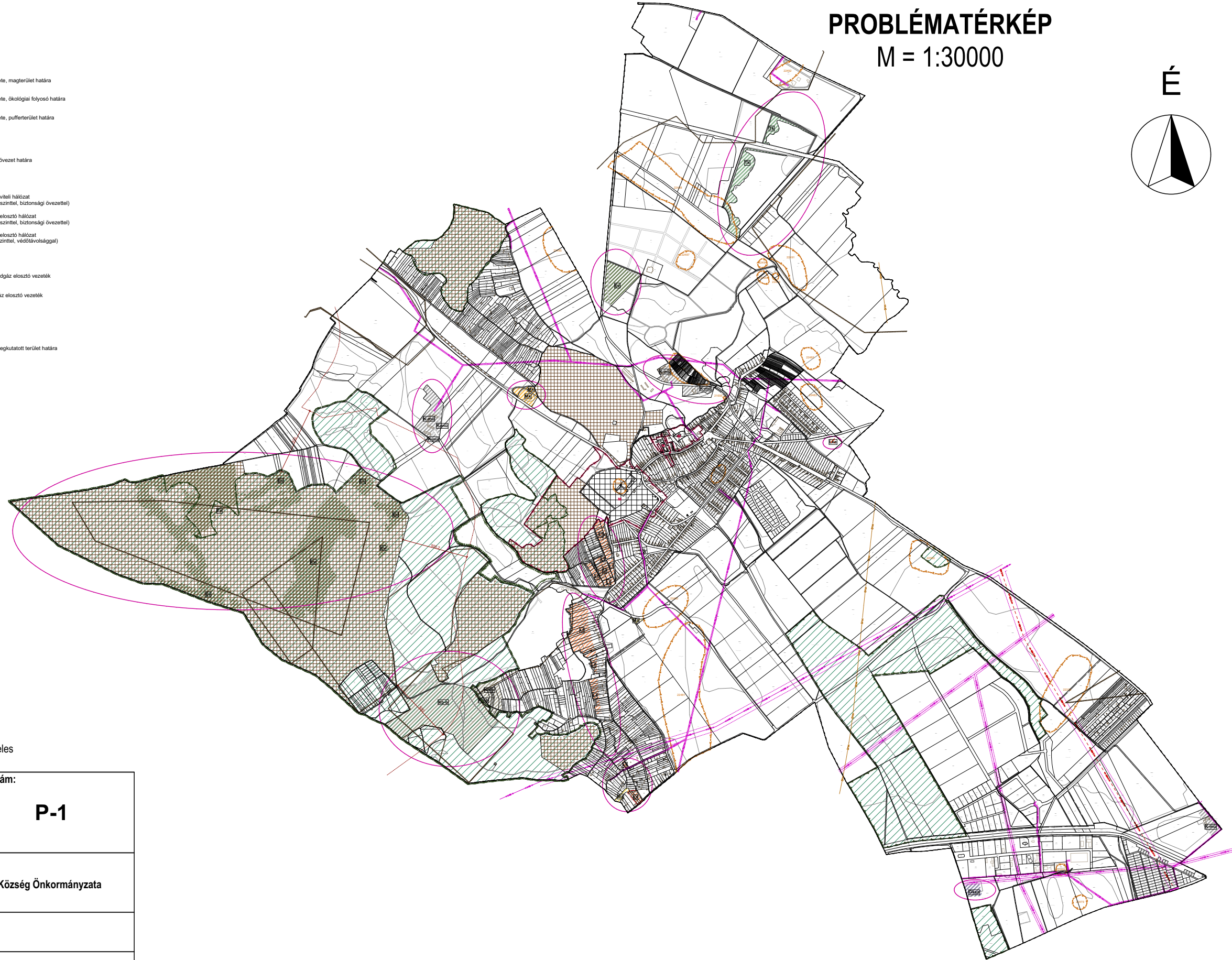
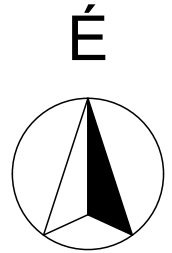

PROBLÉMATÉRKÉP

JELMAGYARÁZAT

Alaptérképi elemek

- Közigazgatási határ
- Belterület határa
- Akcióterületek, változandó területfelhasználás

Területfelhasználási módok

Beépítésre szánt területek

- tervezett
- Kertvárosias lakóterület
 - Falusias lakóterület
 - Településközponti terület
 - Kereskedelmi szolgáltató gazdasági terület
 - Hétvégházias terület
 - Különleges mezőgazdasági üzemi terület
 - Különleges rekreációs terület
 - Különleges műemléki rehabilitációs terület
 - Különleges bánya terület

Beépítésre nem szánt területek

- tervezett
- Közüli közlekedési terület
 - Közpark
 - Védendő
 - Gazdasági erdő
 - Közjóméti erdő
 - Általános mezőgazdasági terület
 - Kertész mezőgazdasági terület
 - Vízgazdálkodási terület
 - Természeti közeli terület
 - Temető terület
 - Honvédelmi terület
 - Bánya terület

Örökségvédelem

- Műemlék (műemléki objektum és telke)
- Műemléki környezet
- Régészeti lelőhely határa és lelőhely azonosító

Honvédelem

- Honvédelmi terület megyei övezete
- Honvédelmi terület védőtávolsága

Táj és természetvédelem

- Natura2000 területek határa
- Országos ökológiai hálózat területe, magterület határa
- Országos ökológiai hálózat területe, ökológiai folyosó határa
- Országos ökológiai hálózat területe, puffertérület határa

Talaj- és vízvédelem

- Vízbázis hidrogeológiai "B" védőövezet határa

Villamos energia közművek

- Villamosenergia átviteli hálózat (400kV feszültség szinttel, biztonsági övezettel)
- Villamosenergia főelosztó hálózat (120kV feszültség szinttel, biztonsági övezettel)
- Villamosenergia főelosztó hálózat (20kV feszültség szinttel, védőtávolsággal)

Gázközművek

- Középrnyomású földgáz elosztó vezeték
- Kisnyomású földgáz elosztó vezeték

Bányászat

- Bányatelek határa
- ásványi nyersanyag tekintetében megkutatott terület határa

Az alaptérkép az állami alapadatok felhasználásával, a földhivatalból beszerzett hiteles ingatlan-nyilvántartási térkép alapján készült.

<p>Fehér VÁRtervező KFT. 8000 Székesfehérvár, Rába utca 22. tel.: +36 70/385 0133 email: feterv@feterv.hu</p>		<p>Rajzszám:</p> <p>P-1</p>
<p>Tervező: Bodó Beáta TT 07-0368 Ertl Antal TT 07-0075</p>	<p>Megrendelő:</p> <p>Iszkaszentgyörgy Község Önkormányzata</p>	
<p>Tervezési terület:</p> <p>Iszkaszentgyörgy község igazgatási területe</p>		
<p>Feladat: Szerkezeti terv és HÉSZ, Szabályozási terv módosítása</p>	<p>Rajz címe:</p> <p>Problématérkép</p>	
<p>Tervfajta: Megalapozó vizsgálat</p>	<p>Lépték: M=1:30000</p>	<p>Kelt: 2018. november</p>